DEPARTEMENT DE LA SEINE ET MARNE

COMMUNE DE COUPVRAY

COUPVRAY — une histoire un avenir

Création d'un mur de soutènement rue du Pont de Try / rue des Molveaux

PROJET

PLAN RESEAUX	DATE AVRIL 2025	800
	ECHELLE 1 / 200	

Commune de Coupvray
HOTEL DE VILLE - PLACE DE LA MARIE - 77700 -COUPVRAY
Téléphone: 01.64.63.43.00 - Télécopie: 01.64.63.43.09
E-mail : ———@coupvray.fr

TECHNYS
IMMEUBLE LE CAPRICORNE - 23, rue Colbert - 78180 - MONTIGNY LE BRETX
Téléphone 01.39.30.43.50 Télécopie 01.39.30.09.59
E-mail : agence.montigny@technys.fr

AFFAIRE 2021-058

MODIFICATIONS	DATE	INDICE
GABIONS RUE DES MOLVEAUX REMPLACES PAR MUR PREFA . 5 ARBRES AJOUTES SUR TALUS RUE DU PONT DE TRY	28/10/2025	C
PROJET TAPIS ET BORDURE SUR RUE DES MOLVEAUX SUPPRIME	10/10/2025	B
MISES A JOUR DIVERSES	29/04/2025	A

LEGENDE DES RESEAUX PROJETES

- COMPLEXE DRAINANT (CAILLOUX + GEOTEXTILE + DRAIN ROUTIER Ø150)
- REGARD + BARBACANE FONTE POUR REJET DRAIN MUR DE SOUTENEMENT DANS CANIVEAU
- ARROSAGE AUTOMATIQUE (GOUTTE A GOUTTE)
- ECLAIRAGE - CABLE SOUS FOURREAU Ø63 + TERRE
- CHAMBRE D'ECLAIRAGE
- REPOSE DE CANDELABRE EXISTANT (MOLVEAUX)
  REPOSE DE CANDELABRE EXISTANT APRES CHANGEMENT DE MAT (PONT DE TRY)
  FOURNITURE ET POSE DE CANDELABRE MANQUANT (PONT DE TRY)

LEGENDE DES RESEAUX EXISTANTS

- RESEAU A.E.P.
- RESEAU TELECOM
- RESEAU GAZ
- BASSE TENSION
- RESEAU HTA
- RESEAU HTA ABANDONNÉ
- RESEAU ECLAIRAGE (IMPLANTATION INCONNUE)
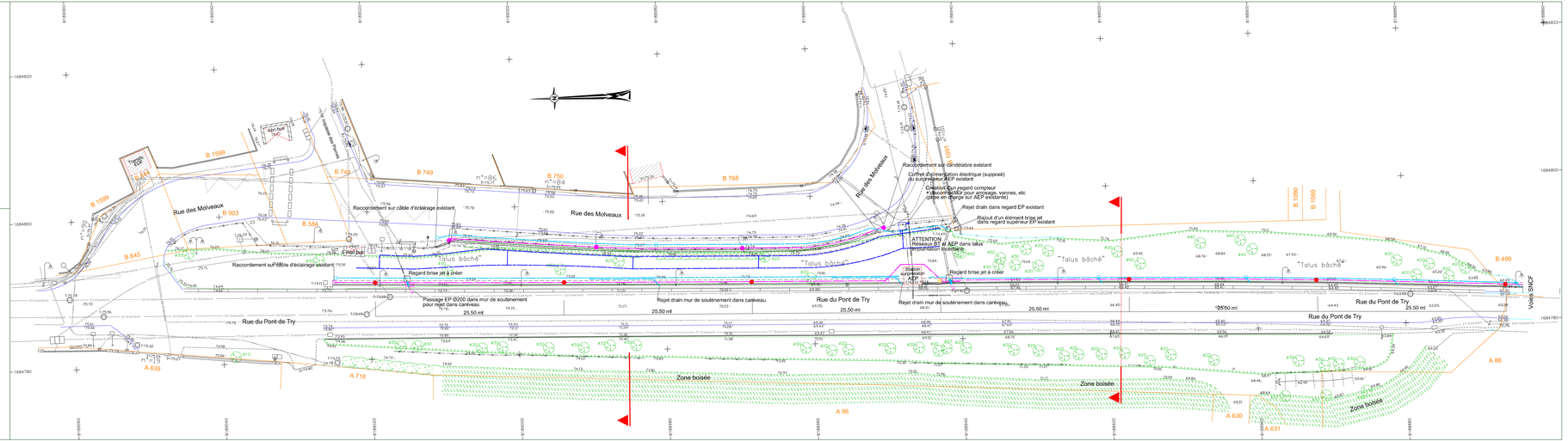
ATTENTION :
LES RESEAUX SONT ISSUS DES DOCUMENTS FOURNIS PAR LES CONCESSIONNAIRES
A TITRE INDICATIF ET NON EXHAUSTIFS.
LEURS SITUATIONS EXACTES DEVRONT ETRE VERIFIEES AVANT DEMARRAGE DES TRAVAUX