DEPARTEMENT DE LA SEINE ET MARNE

COMMUNE DE COUPVRAY

Création d'un mur de soutènement
rue du Pont de Try / rue des Molveaux

PROJET

PLAN DE DEMOLITION

DATE AVRIL 2025	150
ECHELLE 1 / 200	

Commune de Coupvray

HOTEL DE VILLE - PLACE DE LA MAIRIE - 77700 - COUPVRAY
Téléphone: 01 64.83.43.00 - Télécopie: 01 64.83.43.09
E-mail : ------@coupvray.fr

TECHNYS

IMMEUBLE LE CAPRICORNE - 23, rue Colbert - 78180 - MONTIGNY LE BRITX
Téléphone 01 39.30.43.50 Télécopie 01 39.30.06.09
E-mail : agence.montigny@technys.fr

AFFAIRE
2021-058

MODIFICATIONS	DATE	INDICE
PROJET TAPIS ET BORDURE SUR RUE DES MOLVEAUX SUPPRIME	10/10/2025	B
MISES A JOUR DIVERSES	29/04/2025	A

LEGENDE DEMOLITION
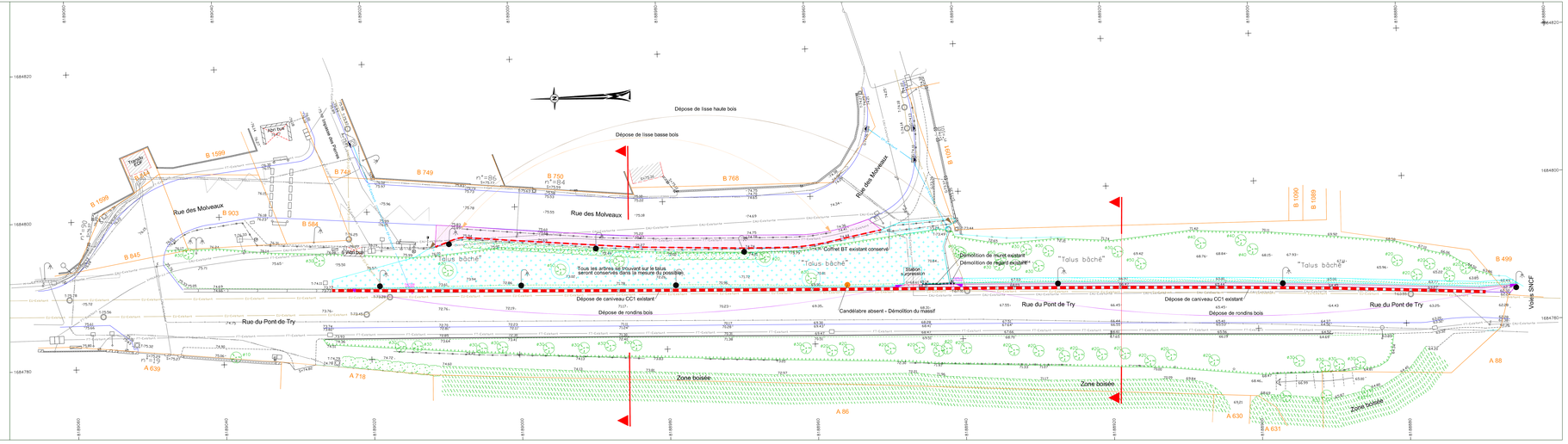
- DECAPAGE TERRE VEGETALE APRES DEPOSE / REPOSE DE BACHE
- DEPOSE RONDINS BOIS DE SOUTENEMENT (RUE DU PONT DE TRY)
- DEPOSE DE LISSE HAUTE BOIS (RUE DES MOLVEAUX)
- DEPOSE DE LISSE BASSE BOIS (RUE DES MOLVEAUX)
- DEMOLITION DE MURET BETON (RUE DU PONT DE TRY)
- DEPOSE DE BORDURE, BORDURETTE ET CANIVEAU
- RABOTAGE DE CHAUSSEE EXISTANTE
- DEPOSE SOIGNEE DE CANDELABRE EXISTANT POUR REPOSE, APRES CHANGEMENT OU PAS DE MAT ET DEMOLITION DE MASSIF