

Guide Vie associative

2018/2019



Un territoire.... Des associations

Chères cupressiennes, Chers cupressiens



Avec près de 35 associations actives sur notre commune, nous avons la chance de pouvoir pratiquer des activités variées dans de très nombreux domaines. Le sport, la culture, la solidarité sont évidemment des secteurs particulièrement représentés.

Parce que nous considérons que le dynamisme et la diversité de nos associations sont des atouts essentiels pour le rayonnement de notre village, nous avons fait le choix de tout mettre en œuvre pour les accompagner au mieux dans leurs projets.

Ainsi, nous favorisons la pratique associative sous toutes ses formes et pour tous les publics, en construisant, en entretenant et en équipant des locaux et équipements municipaux mis à disposition des associations pour toutes leurs activités. L'organisation du forum des associations, l'attribution de subventions, et le prêt d'un minibus pour les déplacements associatifs complètent cette volonté politique.



Par ailleurs, nous avons le plaisir de vous annoncer l'ouverture de la salle du couvent qui permet à tous de se retrouver pour partager et échanger.

Afin de vous permettre de découvrir notre milieu associatif, nous vous invitons dès maintenant à parcourir ce guide des associations qui référence, pour la première fois, l'ensemble des acteurs locaux de la commune.



Nous profitons de ce support de communication pour rendre hommage au monde associatif et à ses bénévoles, qui s'investissent avec dévouement et passion pour rendre notre commune plus dynamique et plus conviviale.

Suivez le guide, et belle année associative à tous pleine d'activités et de découvertes !

Thierry CERRI
Maire de Coupvray

Véronique EVRARD
adjointe au maire déléguée
à la vie associative culturelle

Guy FONTAINE
conseiller municipal délégué
à la vie associative sportive



Sport

Arts martiaux	6
Athlétisme	9
Billard	10
Boxe	4
Cyclisme - cyclotourisme.....	11
Danse	13
Gymnastique et acrobatie.....	16
Renforcement musculaire.....	17
Sports de ballon.....	19
Sports de nature et de bien-être	21
Sports de raquette.....	23

Culture

Arts plastiques	27
Histoire.....	28
Loisirs.....	32
Théâtre.....	33
Multi activités.....	34
Anciens combattants.....	39

Solidarité

Séniors.....	43
--------------	----

Éducation

Scolaire.....	44
Enfance.....	45

Service vie associative

asso.com@coupvray.fr

yoann.loiseau@coupvray.fr

01.64.63.43.03

S
O
M
M
A
I
R
E



Parc des sports—rue de Lesches

S
P
O
R
T
S

Se dépasser



ASSOCIATION D'AIKIDO—ASCA

L'AIKIDO

L'Aikido est un art martial japonais "Budo", fondé par Morihei Ueshiba dont le but est de s'améliorer soi-même

Sa pratique permet d'apprendre une méthode de défense, de développement et de renforcement du corps.

Affilié à la Fédération Française de Karaté, le Yoseïkan Kempo Budo englobe des techniques de percussions (pieds, genoux, mains, coudes, tête...), de clefs (torsions et extensions articulaires), de projections, d'immobilisations, d'étranglements et d'armes (traditionnelles ou recouvertes de mousse). Le tout est pratiqué avec des protections (casque, plastron, gants, coquille, protège-tibia) qui garantissent la sécurité du pratiquant.

LE YOSEIKAN KEMPO BUDO

L'Aikido se caractérise par ses objectifs pacifiques: l'agresseur doit être désarmé et dissuadé de poursuivre ses intentions belliqueuses

Lieu : dojo—parc des sports

Horaires :

lundi de 19 h 00 à 22 h 00 pour le cours D'AIKIDO

mercredi de 20 h 00 à 22 h 00 pour le cours YOSEIKAN

vendredi de 20 h 30 à 22 h 00 pour le cours d'AIKIDO ADULTES

samedi de 10 h 00 à 11 h 30 pour le cours D'AIKIDO ENFANTS



Président : Joël BOQUET

Tél. : 01.64.63.15.64

Courriel : asca.aikido@free.fr

ASSOCIATION JUDO CLUB

Le judo jujitsu club du Val d'Europe compte un très grand nombre de licenciés .

Les cours sont répartis :

Dès 4 ans baby judo

6/8 ans cours petits

9/11 ans cours des moyens

12/15 ans adolescents

+ 16 ans adultes

Le club est surtout porté sur les plaisirs de ses adhérents et les compétitions, sur les valeurs de la vie et du judo, le respect, la modestie, le courage etc ...

Tous nos professeurs sont diplômés d'état.

Lieu : dojo

Horaires :

mardi de 16 h 30 à 21 h 30

mercredi de 13 h 30 à 16 h 30

jeudi de 17 h 00 à 19 h 15

samedi de 13 h 30 à 15 h 30 et de 16 h 30 à 18 h 30 (pour les kata)



Président : Philippe DEMARCHE

Tél. : 06.60.13.59.69

Courriel : judovaldeurope@gmail.com

Site internet : judocmbba77.emonsite.com

<https://youtu.be/72FoATwyhwI>

ASSOCIATION KARATE CLUB

Littéralement, le terme **Karaté** signifie « main vide » **Kara**: vide et **Te**: main. C'est donc dire qu'il s'agit d'une méthode de combat sans arme, utilisant de façon rationnelle les armes naturelles du corps humain et par extension, absence de mauvaises intentions.

Le **Karaté** peut être abordé comme un art, un sport ou un moyen de défense extrêmement efficace. Cependant, il ne faut pas oublier que le but ultime du **karaté** ne réside ni dans la victoire ni dans la défaite mais dans l'épanouissement de la personnalité de ses adeptes



Lieu : dojo

Horaires :

mercredi de 18 H 30 à 19 H 45

vendredi de 17 H 30 à 20 H 30

Président : Bernard BEYAERT

Tél. : 06.98.10.73.96

Courriel : karateclub77@gmail.com

S
P
O
R
T
S

ASSOCIATION FRATERNELLE SPORTIVE ESBLY COUPVRAY

Le *jogging* ou *footing* (faux anglicisme) est une activité physique consistant à courir à pied une certaine distance à un rythme moyennement soutenu.

Le jogging peut être un exercice physique de loisir, pratiqué dans un but d'amélioration ou entretien de la condition physique (fitness), de l'hygiène de vie et du bien-être.

Les sportifs réguliers et les athlètes pratiquent le jogging comme exercice d'échauffement, comme entraînement à l'endurance ou comme récupération.



Lieu : stade d'Esbly

Horaires : le dimanche à 09 h 30

Président : Michel HENRY

Tél. : 01.60.04.25.47

Courriel : m.j-henry@orange.fr

Site internet : esblycoupvrayathle.clubsportsregions.fr

S
P
O
R
T
S

ASSOCIATION BILLARD CLUB

Le **billard** est un sport à un ou plusieurs joueurs qui se pratique sur une table, recouverte d'un tissu (souvent vert ou bleu) et bordée de bandes, sur laquelle on fait rouler des billes que l'on frappe à l'aide d'une queue.



Lieu : ferme du château

Horaires :

lundi au dimanche de 09 h 00 à 23 h 00

Président : Serge GEREMIA

Tél. : 01.60.43.01.33

Courriel : billard.coupvray@outlook.com

ASSOCIATION CUPRESSIENNE DE BOXE FRANCAISE

Envie de se défouler et de se vider la tête après une journée de dur labeur ?

Essayez la boxe française ! Trop violent ? Que nenni !

La boxe française s'adresse à tous les publics, garçons comme filles, et ne nécessite pas d'être une grosse brute, contrairement à ce que l'on pourrait penser.

Sur un plan physique, ce sport où on sautille en permanence sur la pointe des pieds - en arrière, en avant, sur les côtés - renforce tout particulièrement les mollets ; mais aussi les muscles des jambes, des cuisses et des fessiers, qui se sculptent dans leur longueur. Il renforce les muscles en profondeur, près de l'ossature, ceux qui ne sont pas souvent sollicités au quotidien.

La boxe développe aussi des qualités athlétiques : vitesse (les déplacements sont rapides), endurance et résistance. « Après quelques semaines d'entraînement, on est déjà beaucoup plus endurant : on court pour attraper son bus sans essoufflement »

La pratique de la boxe permet également de développer l'équilibre et les réflexes .

Elle a aussi des vertus psychologiques, elle donne une plus grande confiance en soi

et aide à la maîtrise physique et émotionnelle tout en enseignant la discipline et

le respect de l'autre. Elle constitue un exécutoire idéal pour les tensions accumulées lors de la journée et canalise l'agressivité .



Président : Philippe CUNI

Tél. : 01 60 04 32 77

06.52.39.67.77

Courriel : pcuni@free.fr

Lieu : salle de danse et dojo

Horaires :

lundi de 20 h 00 à 21 h 30 - salle de danse

mercredi de 20 h 30 à 22 h 00 - salle de danse

samedi de 11 h 30 à 12 h 30 - dojo

ASSOCIATION VELO CLUB DU VAL D'EUROPE

Pas besoin d'être un champion, il faut être en bonne santé, être au rendez-vous du dimanche matin et, si l'on veut progresser se tenir à une sortie chaque dimanche ou le samedi en cas d'empêchement.

Pour un pratiquant qui souhaite rouler avec nous et mieux nous connaître, rien de plus facile. Il suffit de venir faire quelques sorties d'essais avant d'adhérer à l'association ou pas.

Très vite, grâce à la stimulation qui s'opère en groupe, les progrès sont surprenants.

C'est la régularité, la maîtrise de son effort, l'alimentation, l'hydratation et le réglage de la position du vélo qui paie. Les anciens ne seront pas avares de leur conseil si le besoin s'en fait sentir.

De nombreuses sorties sont organisées en semaine par affinités et en fonction des dispo de chacun, il est donc assez facile de trouver quelqu'un pour sortir.

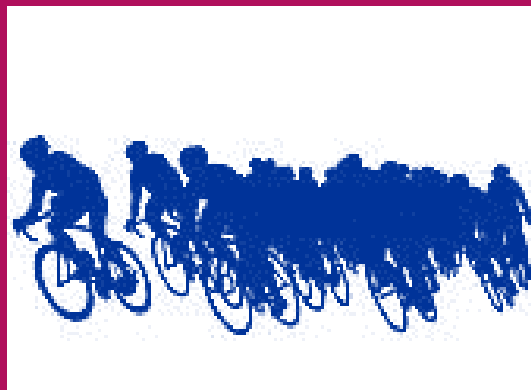

Président : Laurent MERCIER

Tél. : 06.62.70.53.94

Courriel : mercier.laurent@dbmail.com

Lieu :

Horaires :

S
P
O
R
T
S

ASSOCIATION CADANSE

Envie de bouger, de danser...

CADANSE est là !

Nous vous proposons des cours de :

- * Danse classique : à partir de 6 ans
- * Modern-Jazz : à partir de 8 ans jusqu'à 70 ans...
- * Initiation danse : de 6 ans à 7 ans (découverte des premières bases de la danse classique),
- * Eveil : 4 à 5 ans (découverte sous forme ludique du rythme, éveil corporel, déplacement en rythme dans l'espace, motricité corporelle).

Plusieurs cours d'adulte, en jazz et classique.



Lieu : salle de danse

Horaires :

lundi de 17 h 00 à 19 h 00

mardi de 18 h 30 à 21 h 00

mercredi de 13 h 30 à 20 h 30

jeudi de 17 h 00 à 20 h 00

vendredi de 17 h 00 à 19 h 00

Président : Frédéric ZELAZNY

Tél. : 06.16.95.06.39

Courriel : cadanse77700@gmail.com

S
P
O
R
T
S

ASSOCIATION DREAM DANSE

Dreamdanse vous propose de venir apprendre les danses de salon (tango, chacha, valse, rock, rumba, salsa...)

Cette discipline permet de faire fonctionner votre mémoire, d'entretenir votre forme physique et de faire de nouvelles connaissances dans une ambiance conviviale et décontractée



Présidente : Josiane PONCHON

Tél. : 01.60.04.24.84

Courriel : dreamdanse@orange.fr

Lieu : salle polyvalente

Horaires :

jeudi de 18 h 00 à 22 h 00

ASSOCIATION PASSION'ELLE

Le « Pink Cabaret » est un cours de cabaret moderne, du glam'jazz avec une touche de burlesque !

Un cours où la féminité, la sensualité et surtout la danse se mélangent.

Un cours où le but est de se sentir bien et libre.



Lieu : salle de danse

Horaires :

vendredi de 20 h 15 à 21 h 45

samedi de 14 h 00 à 16 h 30

Président : David BOUCHARD

Tél. : 06.28.74.26.73 (contact Liza)

Courriel : passionelledanse@numericable.fr

ASSOCIATION DECOUVERTE GYM ENFANTS

La **gymnastique artistique** est une discipline athlétique consistant à enchaîner des mouvements acrobatiques sur des agrès.

On distingue la gymnastique artistique masculine et la gymnastique artistique féminine.

Chaque année se déroule le championnat du monde de gymnastique artistique sauf les années des jeux olympiques.



Lieu : gymnase

Horaires :

mardi de 17 h 00 à 19 h 30

mercredi de 13 h 30 à 17 h 15

Président : Eric TUSAR

Tél. : 01.60.04.79.99

Courriel : chantaltusar@gmail.com

S
P
O
R
T
S

ASSOCIATION FITFORM

Ensemble d'activités de mise en forme comprenant du renforcement musculaire.



Lieu : salle de danse

Horaires :

lundi de 19 h 00 à 20 h 00

vendredi de 19 h 00 à 20 h 00

Président : Michel BARE

Tél. : 06.73.24.15.76

Courriel : fitform.coupvray@orange.fr

S
A
O
R
T
S

ASSOCIATION LET'S MOVE DANCE

Le DANCE MOVE est un cours où le cardio est mis à l'honneur. Il vous initiera aux joies de la danse tout en vous dépensant tous les samedis de 12h à 13h dans la grande salle du gymnase de Coupvray.

Vous apprendrez à bouger avec style et à lâcher prise tout au long des 55 minutes de cours sur des chorégraphies plus ou moins simples et évolutives.

Un cocktail détonant des derniers mouvements de danse et de fitness sur des tubes tendances plus ou moins électro pour transpirer en s'éclatant (jusqu'à 500 calories par séance).

Les cours ont lieu avec Nadia BESSAL, professeur diplômé, qui vous mettra très rapidement à l'aise et vous emportera dans sa folie grâce à sa passion et son énergie communicative .

Cours accessible à tous, débutants et initiés, ados et adultes.

Lieu : gymnase et salle polyvalente

Horaires :

Lundi de 20 h 30 à 21 h 30—salle polyvalente

Samedi de 12 h 00 à 14 h 00—salle de danse



Président : Sebastien MESSENCE

Tél. : 06.61.92.71.61

Courriel : nadiabessal@hotmail.fr

<http://www.dailymotion.com/lets-move>

S
A
O
R
T
S

ASSOCIATION RUGBY

Le rugby à XV, aussi appelé *rugby union* dans les pays anglophones, qui se joue par équipes de quinze joueurs sur le terrain plus les remplaçants, est la variante la plus pratiquée du rugby, famille de sports collectifs, dont les spécificités, outre ses quinze joueurs, sont les mêlées et les touches, mettant aux prises deux équipes qui se disputent un ballon ovale, joué à la main et au pied. L'objectif du jeu est de marquer plus de points que l'adversaire, en marquant soit des essais, soit des buts à travers les pénalités ou des transformations, soit des drops. De nos jours, un essai vaut cinq points et sept s'il est transformé, un drop ou une pénalité réussie valent trois points.

Le rugby à quinze est originaire d'Angleterre et s'est développé à la fin du XIX^e siècle dans les pays anglo-saxons (Afrique du Sud, Nouvelle-Zélande, Australie, Royaume-Uni), et en France.

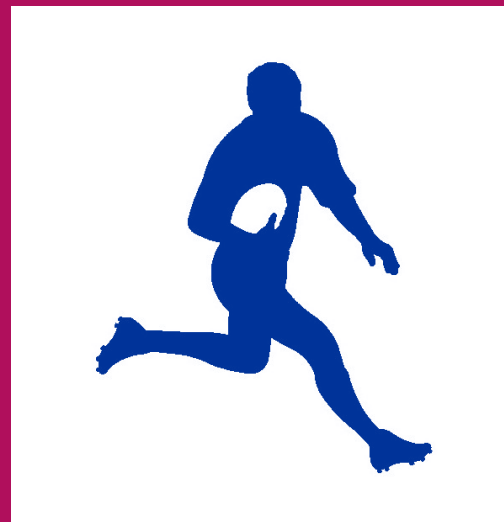

Lieu : terrain de rugby

Horaires :

Ecole de rugby

mardi de 18 h 00 à 20 h 30

mercredi de 17 h 30 à 20 h 30

samedi de 14 h 00 à 17 h 30

Adultes Ovalstars

lundi de 19 h 00 à 23 h 00 - Touch Rugby

Jeudi de 19 h 00 à 23 h 00—Touch rugby

vendredi de 19 h 00 à 23 h 00 - Folklo

Président : Monsieur BERNINI

Section adultes—Julien HAIRE

Tél. : 06.62.14.49.36

Courriel : jhaire@outlook.fr

Ecole de rugby—Ludovic LAMOTTE

Tél. : 06.50.35.59.62

Courriel : edrvaldeurope@yahoo.fr

ASSOCIATION VAL D'EUROPE ESBLY COUPVRAY VOLLEY

Le volley-ball, ou volleyball, est un sport collectif mettant en jeu deux équipes de six joueurs séparés par un filet, qui s'affrontent avec un ballon sur un terrain rectangulaire de 18 mètres de long sur 9 mètres de large. Avec 269 millions de pratiquants, il s'agit d'un des sports les plus pratiqués dans le monde.



Lieu : gymnase

Horaires :

lundi de 17 h 00 à 23 h 00

mardi de 19 h 00 à 23 h 00

mercredi de 17 h 15 à 23 h 00

jeudi de 18 h 30 à 23 h 00

vendredi de 18 h 30 à 23 h 00

samedi de 10 h 00 à 11 h 30

Présidente : Nathalie BONAL

Tél. : 06.46.23.32.22

Courriel : valdeurope-volley@hotmail.fr

S
A
O
R
T
S

ASSOCIATION COUPVRAY LOISIRS ET SPORTS

Créé en 1973 sous le nom de familles rurales notre association Coupvray loisirs et sports vous propose :

cours de gymnastique adultes

3 cours de yoga par semaine

Le yoga est une discipline de bien être physique et psychique .

Être à l'écoute de son corps ,de ses ressentis, de ses limites et de son potentiel sans aucune notion de performance

En résumé : énergie, équilibre, bien être

4 cours de gymnastique par semaine

Nos 3 intervenants se forment régulièrement aux nouvelles techniques

Tous différents avec renforcement musculaire, abdos fessiers, zen tonique, fitness.



Lieu et horaires :

lundi de 09H00 à 10H00 (gymnastique) - salle de danse

Lundi de 19h00 à 20h30—salle polyvalente

mardi de 09H00 à 10H00 et de 14 H 15 à 15 H 45 (yoga) - salle de danse

mercredi de 19H30 à 21H00—salle polyvalente

jeudi de 09H00 à 10H00 (gymnastique) - salle de danse

vendredi de 09H00 à 10H00 (gymnastique) - salle de danse

samedi de 09H00 à 10H00 (gymnastique) - salle de danse

samedi de 10H30 à 12H00 (yoga) - salle de danse

Présidente : Evelyne REIMER-ROLLOT

Tél. : 06.22.76.33.84

Courriel : reimerevelyne@gmail.com

S
P
O
R
T
S

ASSOCIATION RANDO CLUB

Je ne fais pas de sport

Je ne sais pas quoi faire le dimanche

Je sais marcher

J'aime papoter

J'irais bien dans les champs et les bois de la région, mais il faudrait que je trouve des connaissances pour m'accompagner.

Si vous avez répondu vrai à 2 de ces 5 affirmations, vous êtes fait pour le **Rando Club de Coupvray**...et le **Rando Club** est fait pour vous !!

Vous y retrouverez de 15 à 40 personnes un dimanche par mois. Nous irons en covoiturage au point de départ.

A une allure tout à fait ordinaire (4 km/h), entraîné par le groupe, vous découvrirez le patrimoine bâti et naturel de nos environs et d'ailleurs, tout en prenant un bon bol d'air et du bien-être.

Au retour, vous serez tout étonnés d'avoir tout de même fait entre 12 et 20 km, comme les enfants qui nous accompagnent dès 6 ans.

En plus de ces sorties mensuelles alliant marche et culture, une ou deux sorties nocturnes, le week-end raquettes, le week-end vignobles et une ou deux sorties culturelles sur Paris.

Lieu : départ place de la forge
Horaires : le 2ème dimanche de chaque mois à 09 H 00



Président : Rémy Dalle
Tél. : 06.17.59.27.18
Courriel : rando.club@orange.fr

S
A
O
R
T
S

ASSOCIATION TENNIS CLUB COUPVRAY VAL D'EUROPE

Le tennis est un sport de raquette qui oppose soit deux joueurs (on parle alors de jeu en simple) soit quatre joueurs qui forment deux équipes de deux (on parle alors de jeu en double). Les joueurs utilisent une raquette cordée verticalement et horizontalement à une tension variant avec la puissance ou l'effet que l'on veut obtenir.



Lieu : terrain de tennis

Horaires :

lundi au dimanche de 09 h 00 à 23 h 00 — terrain de tennis

Président : Bernard PELUFO

Tél. : 06.48.15.21.67

Courriel : bernard.pelufo@hotmail.fr

S
P
O
R
T
S

ASSOCIATION BADMINTON COUPVRAY

Créé depuis 2008, le club de badminton de Coupvray c'est :

Plus de 150 adhérents de poussins à vétérans,

4 terrains de badminton accessibles tous les jours de 9h à 23h,

Des cours dédiés aux jeunes (poussins, benjamins/minimes ou compétition) au travers d'une école de badminton labellisée 2étoiles par la fédération française de badminton

Des cours adultes, des créneaux loisirs et des accès libres,

3 équipes Adulte (2 mixtes + 1 masculine) en championnat Inter-clubs départemental

Des entraîneurs diplômés et des bénévoles motivés,

Des manifestations tout au long de l'année (Petit-déjeuner de lancement de la saison, tournoi Jeunes, défis permanents entre adhérents du club, nuit du bad)

Des tarifs abordables,

Et bien plus encore !

Alors, venez vite nous rejoindre sur les terrains du parc des sports à Coupvray pour découvrir ce beau sport qu'est le badminton. Quel que soit votre niveau, vous prendrez vite plaisir à échanger des volants avec vos partenaires.

Lieu : terrain de badminton

Horaires :

lundi au dimanche de 09 h 00 à 23 h 00



Président : Frédéric Daguet

Tél. : 06.03.01.01.51

Courriel : contact@abcbadmintoncoupvray.fr

Site internet : abcbadmintoncoupvray.free.fr

S
P
O
R
T
S



C
U
L
T
U
R
E

Créer, imaginer

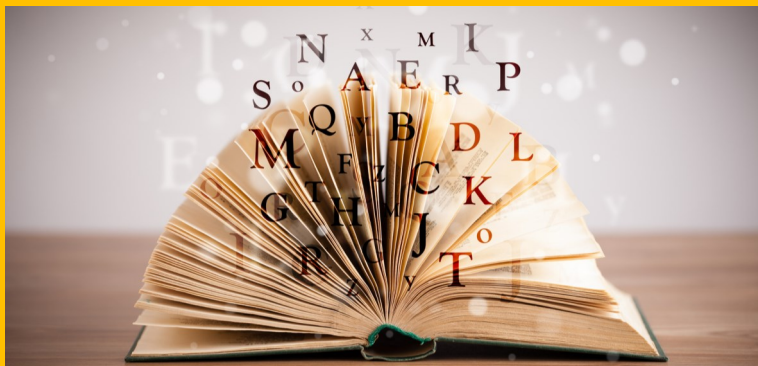

ASSOCIATION RENAISSANCE ET CULTURE

Dans les ateliers animés par des professeurs diplômés (dessin, peinture, aquarelle, encadrement/cartonnage, gravure) vous apprendrez ou perfectionnerez des techniques à votre rythme et suivant vos projets.

Que vous soyez débutant ou non vous trouverez toujours votre place dans un groupe, et même si vous pensez que vous n'êtes pas doué et que vous n'y arriverez pas, vous serez étonné de vos progrès.

Vous pouvez aussi participer aux ateliers « libres » qui se font sur la base de l'échange de savoirs et n'ont pas de professeur. Il s'agit de la mosaïque et des loisirs créatifs.

Lieu : ferme du château

Horaires :

Le lundi de 18 H 00 à 20 H 00 - peinture

Le mardi de 9 H 30 à 17 H 00 (une fois par mois) - loisirs créatifs

Le mardi de 9 H 30 à 12 H 00 (atelier libre)

Le mardi de 20 H 00 à 22 H 00 - encadrement

Le mercredi de 09 H 30 à 11 H 30 - aquarelle

Le mercredi de 16 H 30 à 18 H 30 - dessin

Le mercredi de 18 H 30 à 21 H 30 - gravure

Le jeudi de 09 H 30 à 11 H 30 - aquarelle

Le jeudi de 14 H 30 à 16 H 30 - aquarelle

Le jeudi de 20 H 00 à 22 H 00 - mosaïque

Le vendredi de 19 H 30 à 21 H 30 selon calendrier - modèle vivant

Le samedi de 09 H 30 à 11 H 00 - arts plastiques enfants

Le samedi de 11 H 00 à 12 H 00 - arts plastiques

Le samedi de 13 H 30 à 15 H 00 - arts plastiques enfants



Présidente : *Martine DOGIT*

Tél. : 06.03.54.83.16

Courriel : association@rc-coupvray.fr

Site internet : rc-coupvray.fr

ASSOCIATION MUSEE LOUIS BRAILLE

Le Musée Louis Braille, installé dans sa maison natale depuis 1952, se situe à l'extrémité basse du village, dans une rue rebaptisée à son nom.

Fleuron du patrimoine valeuropéen, classé Monument Historique, labellisée Musée de France et Maison des Illustres, cette demeure paysanne massive du milieu du 18^e siècle, typiquement briarde a su conserver son aspect authentique. Musée communal, elle est gérée par l'Union Mondiale des Aveugles et la Fédération des Aveugles de France.

Dans l'intimité de Louis Braille...

C'est dans cette maison, dans l'atelier de son père que le petit Louis se blessa l'oeil et perdit définitivement la vue à l'âge de 5 ans.

La visite commence par la salle commune, où Louis Braille est né, puis dans sa chambre, dédiée à la géniale invention de Louis Braille et à l'histoire de l'écriture des personnes aveugles.

Au détour de nombreux objets : machines braille, livres, tablettes, poinçons, manuscrits, photographies, objets personnels de Louis Braille ; la visite vous livrera le sens de sa vie et de son œuvre.

Horaires d'été (1er avril - 30 septembre) :

Ouvert tous les jours sauf lundi de 10h à 12h et de 14h à 18h.

Début des visites : 10h - 11h - 14h - 15h - 16h - 17h.

• Horaires d'hiver (1er octobre - 31mars) :

Ouvert tous les jours sauf lundi de 14h à 17h

Début des visites : 14h - 15h - 16h

Les vendredis sont réservés aux groupes sur rendez-vous.

Début des visites : 14h - 15h - 16h.

Durée une heure. Pas de visites libres



Président : Vincent MICHEL

Tél. : 01.60.04.82.20

Courriel : musee.louisbraille@faf.asso.fr

C
U
L
T
U
R
E

ASSOCIATION LES AMIS DU MUSEE LOUIS BRAILLE

L'Association des Amis du Musée Louis Braille a pour but de protéger, faire connaître et d'accroître un patrimoine : celui de Louis Braille, de sa vie et de son œuvre et l'envie de servir la cause des personnes aveugle en France et dans le monde.

Les Amis du musée sont aussi des passeurs de culture car Louis Braille, illustre personnage reposant au Panthéon depuis 1952 et son patrimoine sont le bien de tous.

Sans jamais empiéter sur le rôle du musée, l'association joue un rôle de facilitateur et d'Ambassadeur. Les Amis sont une force vive et un supplément d'âme indispensables au Musée.

Comme tous les musées, grands et petits, et toutes les grandes structures culturelles, historiques, le Musée Louis Braille a besoin d'une Association d'Amis pour mener à bien sa recherche de mécénat et accroître son rayonnement.



Lieu :

Horaires :

Président : Marie-Anne GABREAU

Tél. : 01 60 04 82 80

Courriel ; musee.louisbraille@faf.asso.fr

ASSOCIATION COUPVRAY LOISIRS ET SPORTS

L'art floral est l'art de créer des compositions florales dans des vases, des bols ou des paniers, de créer des bouquets ou créer des compositions florales à l'aide de fleurs, de feuilles, de fines herbes, d'herbes décoratives ou d'autres matériaux botaniques.



Lieu : ferme du château

Horaires :

Jeudi de 14 h 00 à 18 h 00—art floral

Jeudi de 20 h 00 à 22 h 00—mosaïque

Présidente : Evelyne REIMER-ROLLOT

Tél. : 06.22.76.33.84

Courriel : reimerevelyne@gmail.com

ASSOCIATION AC THEATRE

Depuis 26 ans l'ACThéâtre Val d'Europe propose des ateliers théâtre à partir de huit ans (encadrés par des professionnels) et des spectacles tout au long de l'année.

Mais L'ACThéâtre c'est aussi des sorties en groupe (pièces de théâtre, spectacles arts du cirque, danse, humour, mime ou autres, festivals divers) dans les lieux culturels à proximité.

Ponctuellement des stages de spécialisation (mime, comedia delle arte, voix ...) sont également proposés aux adhérents.

L'ACThéâtre c'est surtout un formidable esprit de groupe ou l'individu peut s'exprimer, inventer, échanger et s'amuser. A la fois travail d'équipe et travail sur soi, le théâtre met à contribution aussi bien le corps que l'esprit.



Lieu : ferme du château

Horaires :

mardi de 18 h 00 à 23 h 00

mercredi de 16 h 00 à 20 h 30

samedi de 10 h 00 à 18 h 00

dimanche de 10 h 00 à 18 h 00

Président : Simon ROBICHON

Tél. : 09.77.58.80.37

Courriel : contact@actheatre.fr

ASSOCIATION A TOUT VA

L'association « A tout va » crée, réalise et produit, en France comme à l'étranger des spectacles audiovisuels sous toutes leurs formes.



Présidente : Catherine ROULLIN

Tél. : 06.80.71.70.13

Courriel : atoutva1986@gmail.com

C
U
L
T
U
R
E

ASSOCIATION OFFICE DE TOURISME

L'Office de Tourisme de Coupvray a pour but de promouvoir Coupvray et ses attraits patrimoniaux, culturels et naturels.

Il a également pour mission d'étudier et de prendre les mesures tendant à accroître l'activité touristique et économique de la commune de Coupvray et des communes avoisinantes dans le cadre de projets intercommunaux.

Il assume les missions d'accueil et d'information des touristes, ainsi que l'organisation d'évènement



Lieu : musée Louis Braille

Horaires :

Ouvert tous les jours sauf le lundi

- Horaires d'été (1er avril - 30 septembre) : de 10h à 12h et de 14h à 18h
- Horaires d'hiver (1er octobre - 31mars) : de 14h à 17h

Présidente : Farida SAIDI

Tél. : 06.48.20.96.54

Courriel : musee.louisbraille@faf.asso.fr

ASSOCIATION COMITE DES FETES



Le comité des fêtes organise tout au long de l'année, des spectacles, des repas à thème (soirée beaujolais, etc..), ainsi que la fête du village avec animations et feu d'artifice.

Il participe également à toutes les manifestations organisées par la municipalité.

Présidente : Nathalie LANDRE

Tél. : 06.23.81.28.52

Courriel : nalizia77@yahoo.fr

ASSOCIATION REVES ET LEGENDES

L'association Rêves et Légendes est une association ludique, créée en 1991 à Coupvray, dont l'activité principale est la pratique du jeu de rôles.

Le Jeu de Rôle est un jeu de société qui permet à chaque participant d'incarner un personnage de son invention et de le faire évoluer dans un univers imaginaire.

Il peut être défini comme une fiction interactive dans laquelle chaque joueur intervient pour ajouter sa propre histoire.

Un meneur de jeu possédant un scénario décrit à son auditoire le monde dans lequel les personnages évoluent, ainsi que les situations et les autres personnages que les personnages rencontrent.

Les joueurs, à leur tour, expliquent au meneur de jeu ce que font, ou disent, leurs personnages ; ils dialoguent également entre eux car le jeu de rôle est avant tout un jeu d'équipe et de dialogue.

Il s'agit, pour les « rôlistes » de résoudre une énigme, d'accomplir une mission, de mener à bien une enquête... à l'aide d'indices qu'ils doivent eux-mêmes découvrir .



Lieu : ferme du château

Horaires :

vendredi à partir de 19 H 00

samedi après-midi et soir

dimanche après-midi

Président : Marc LALLEMENT

Tél. : 06.99.54.97.51

Courriel : reves.et.legendes@gmail.com

ASSOCIATION LES BELLES JANTES DU VAL D'EU

Amateurs de véhicules anciens et d'exceptions, notre association a pour but :

- * promouvoir les véhicules anciens ou présentant un intérêt particulier de par leur rareté, leur qualité, leur esthétique ou véhicule de prestige.
- * faire découvrir au grand public ces véhicules lors de manifestations ou de balades.
- * de faciliter à ses adhérents l'acquisition, la restauration, l'entretien, l'utilisation ou le convoyage de ces véhicules par le biais d'entraide entre les adhérents.

Nous mettons en œuvre les moyens suivants :

- * Organisation de manifestations, de forums, de rassemblements regroupant des véhicules en rapport avec l'objet de l'association
- * Participer en tant qu'association à des manifestations, des forums, des rassemblements regroupant des véhicules en rapport avec l'objet de l'association.
- * Mettre à disposition pour les adhérents des moyens facilitant le rapatriement, la restauration et l'entretien des véhicules dans notre local.
- * Apporter conseils et expertises aux adhérents, de par les compétences des adhérents ou grâce à des compétences extérieurs à l'association.
- * Négocier des tarifs au bénéfice de ses adhérents auprès de sociétés



Président : Pascal DUPERRY

Tél. : 06.30.65.58.33

Courriel : lesbellesjantesduvaldeu@gmail.com

Lieu : ferme du château

Horaires : réunions mensuelles tous les premiers vendredis de chaque mois à 20 h

C
U
L
T
U
R
E

Se souvenir



M
E
M
O
I
R
E

ASSOCIATION FNACA

(Fédération Nationale des Anciens Combattants d'Algérie, Maroc et Tunisie)



Entretien des liens de camaraderie et de solidarité entre anciens combattants d'Afrique du nord, assurer la sauvegarde de leurs droits matériels et moraux et ceux de leurs veuves

Œuvrer pour le devoir de mémoire et pour la paix, en participant notamment aux cérémonies commémoratives

La carte du combattant peut dorénavant être demandée par ceux qui comptent 120 jours de présence, en Algérie, à cheval sur le 2 juillet 1962.

Nous contacter :

Permanences en salle Litzer à Esbly à 10h30 :

2016 : 15 septembre / 10 novembre / 8 décembre

2017 : 12 janvier / 2 février / 9 mars / 20 avril / 4 mai

Président : Roger GUENET

Tél. : 01.60.04.18.20

Courriel : roger.guenet@orange.fr

ASSOCIATION UNC AFN

Devoir de mémoire

Défense des droits du combattant

Respect des traditions et des règlements en vigueur



Président : Francis SAUJET

Tél. : 01.60.04.24.27

Courriel : f.saujet@gmail.com

ASSOCIATION SOUVENIR FRANCAIS

Association nationale d'utilité publique : entretien des tombes, fleurissement des tombes et des monuments aux morts, participation à toutes les cérémonies légales traditionnelles .



Président : Xavier REVERT

Tél. : 01.60.44.12.04

Courriel : sfesbly@gmail.com



Se soutenir
partager
échanger



S
O
L
I
D
A
R
I
T
É

ASSOCIATION AMICALE DES ANCIENS

L'amicale des anciens est une association active et dynamique, ouverte à tous.

Elle organise des manifestations et des sorties destinées aux séniors.



Lieu : salle du couvent

maison de maître

Horaires :

lundi de 14 h 00 à 17 h 00 - la forge

mardi de 14 h 00 à 18 h 00— maître de maître

vendredi de 14 h 00 à 18 h 00— maison de maître

Président : Claude MEREDIEU

Tél. : 01.60.04.18.98

Courriel : claude.meredieu@bbox.fr

ASSOCIATION AMICALE DES PARENTS D'ELEVES DE L'ECOLE PUBLIQUE

Soutien, défendre l'école publique et laïque, créer et développer
toutes œuvres péri et postcolaires attachées à l'école de
Couvray, et organiser des fêtes scolaires .



Présidente : Claire GUIDET

Tél. : 06.88.08.23.43

Courriel : apeeccouvray@gmail.com

ASSOCIATION DE L'ECOLE ELEMENTAIRE DE COUPVRAY

L'association sportive de l'école élémentaire de COUPVRAY a pour but d'améliorer l'organisation de la vie quotidienne de l'école par le biais d'actions comme la participation au marché de Noël, aux bucoliques ou toutes autres manifestations de la ville, ventes diverses et variées.

Ces actions permettent la logistique du spectacle de fin d'année, d'éventuelles sorties scolaires et facilitent l'organisation des classes découvertes.

Cette association ne pourrait vivre sans la générosité des parents d'élèves.



Présidente : Agnès LESUEUR

Tél. : 01.60.04.08.55

Courriel : 0770427w@ac-creteil.fr

ASSOCIATION LES PETITES CANAILLES

L'association « Les petites canailles » accueille les assistantes maternelles en majorité de Coupvray, le mardi et jeudi matin de 9 heures à 11 heures au centre « les papillons des champs » pour éveiller les plus jeunes enfants et familiariser les plus grands à la vie en collectivité.

Plusieurs activités sont réalisées et nous proposons également des sorties, spectacles, fête de Noël, fin d'année, etc..



Lieu : accueil de loisirs « les papillons des champs »

Horaires :

mardi de 09 h 00 à 11 h 00

jeudi de 09 h 00 à 11 h 00

Présidente : Sara MACHADO

Tél. : 01.60.04.28.06

Courriel : saramachado19@hotmail.fr

S
O
L
I
D
A
R
I
T
É

ASSOCIATION COMMUNAUTÉ CHRETIENNE DE COUPVRAY

Paroisse Saint-Colomban du Val d'Europe

L'association communauté chrétienne de Coupvray (CCC) – loi 1901- a été créée en 1974. Elle a, en particulier, pour objectifs :

l'animation de la communauté chrétienne à Coupvray.

la participation à la vie culturelle et sociale locale, Par exemple l'association a participé :

- au marché de Noël de Coupvray (stand de commerce équitable et jeux pour les enfants)
- à la fête des bucoliques (stand du troc et don de plantes et boutures).

Les activités culturelles et culturelles de l'association sont :

Animation et préparation de célébrations [messe du dimanche 10h (sauf en juillet et en août),

baptêmes, mariages, obsèques

Accueil place de la mairie le samedi 11 h à 12 h (hors vacances scolaires)

Participation à la catéchèse des enfants ou adultes.

Participation à la vie de groupes de jeunes (aumônerie collège ou lycée, groupe Scouts et Guides de France...)

Participation à des activités de solidarité (Secours catholique, CCFD-terre solidaire)

Participation à la présence auprès des personnes malades ou isolées (SEM).

Trois prêtres ont été nommés pour le service de la paroisse st Colomban :

Les pères Pierre-Alain d'Arthuys, Charles Cornudet et Olivier Ribeiro.



Lieu : place de la mairie—paroisse

Horaires :

samedi de 11 h 00 à 12 h 00

Présidente : Françoise CHARLAT

Tél. : 01.60.04.59.24

Courriel : fb.castagner@orange.fr

Secrétaire : Françoise CASTAGNER

Tél : 01.64.63.13.85

Paroisse : 01.60.42.01.15

Site internet : www.paroisse-st-colomban.fr

S
O
L
I
D
A
R
I
T
É